Miss Italia 2026, tappa a Genova: Alessia Cosentino è Miss Lido

24 luglio 2026 ore 09:00

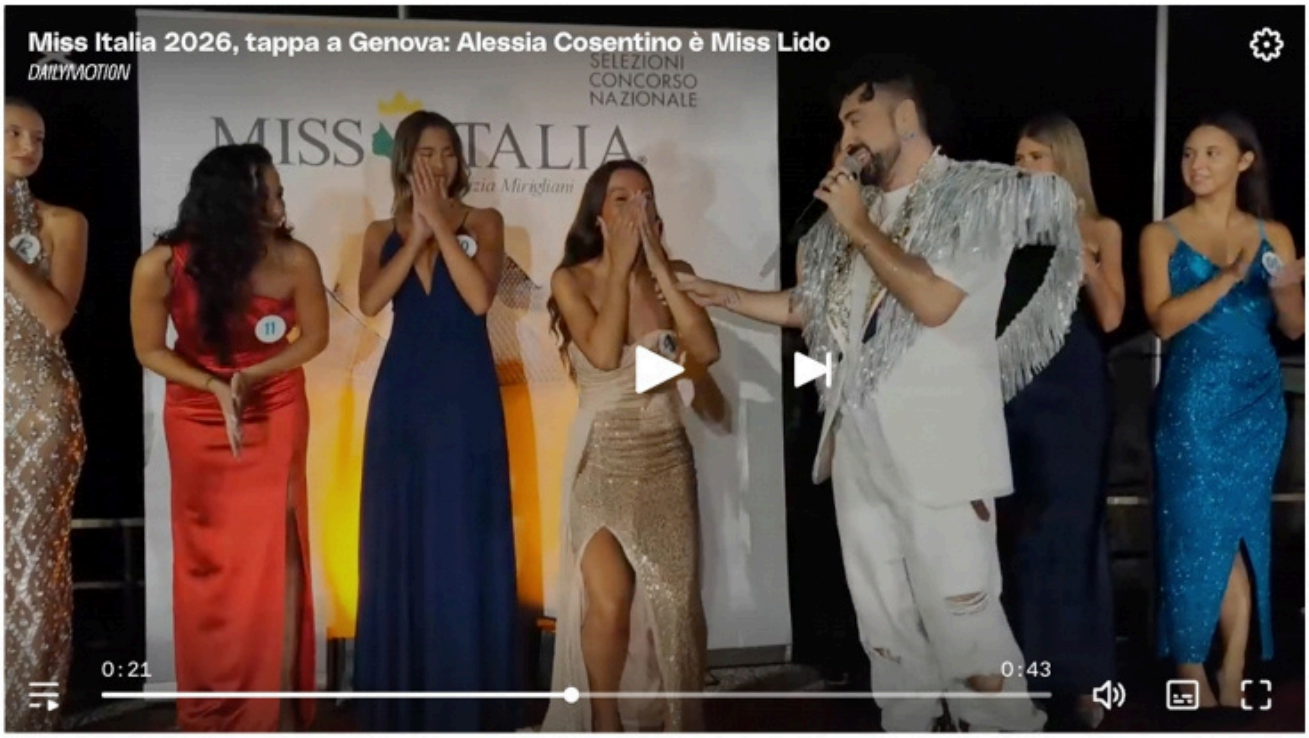

Grande successo allo stabilimento balneare Lido di Corso Italia per l'unica tappa genovese di **Miss Italia 2026.** La tradizionale sfilata si è svolta a bordo della piscina dello storico stabilimento, trasformata per l'occasione in un'elegante passerella davanti a un folto pubblico. A conquistare la fascia di **Miss Lido** è stata **Alessia Cosentino**, 20 anni, commessa di Genova, che ha saputo distinguersi per la sua semplicità ed eleganza. Il Lido di Genova è da sempre legato alla storia del concorso di Miss Italia. Tra gli anni Cinquanta e Ottanta, infatti, la passerella di Corso Italia ha rappresentato un trampolino di lancio per future protagoniste del cinema e dello spettacolo come Sofia Loren, Carmen Russo e Sabrina Salerno, tutte vincitrici della prestigiosa fascia